

# WILD BUNCH WALDERSHOF

# 20.

# Anniversary

## Samstag, 13.08.2016

in der Aula der Jobst-vom-Brandt-Schule (Volksschule)  
Ludwig-Hoffmann-Strasse 2, 95679 Waldershof

2 Halls

4 Callers

# Anders Blom Uli Schingen Tomáš Machalik David Dvořák

### Halle 1:

Tomáš, David	13:00 - 14:00	Welcome & Plus
	14:00 - 15:00	MS Warm Up
	15:00 - 16:00	MS DBD
Anders, Uli	16:00 - 17:00	MS / Plus
	17:00 - 17:45	MS
	17:45 - 18:30	Break / Pause
	18:30 - 20:00	Birthday Dance (MS / Plus)
	20:00 - 22:00	MS / MS / Plus / MS .....

### Halle 2:

Anders, Uli	13.15 - 14.00	A2
	14.00 - 15.00	A1, A2
	15.00 - 16.00	A1
Tomáš, David	16:00 - 17:00	A1 Workshop
	17:00 - 18:00	A1

22:00 Afterparty  
auf der Zoigtreppe  
mit dunklem und hellem Zoiglbier vom

Callers from the Floor

Übernachtung in der  
Turnhalle mit  
Frühstücksbuffet 4,50 Euro  
Wir bieten preiswerte  
Speisen & Getränke  
Kaffee & Kuchen

**Badge: 9 Euro / ab 15 Uhr 8 Euro / Jugendliche 5 Euro**

## Sonntag, 14.08.2016 um 10.00 Uhr 10. Tschechisch - deutscher Clubabend

Crazy Dancers Prag (CZ) & Silverspines Jihlava (CZ)

& Wild Bunch Waldershof (D)

mit Anders Blom  
und Uli Schingen

Friendshipbooks will be signed.  
Sorry, no banner stealing!

### Kontakt:

[www.wild-bunch-waldershof.de](http://www.wild-bunch-waldershof.de)

Uli: Tel.: 09231 / 72324

Handy: 0171 67 50 86 8

E-Mail: [U.Weig@t-online.de](mailto:U.Weig@t-online.de)

Sepp: Tel.: 09231 / 71846

Mit dabei



Square Dance Shop Rhein-Main

Regina Konway

[www.squaredanceshop-rheinmain.de](http://www.squaredanceshop-rheinmain.de)

## Gästehaus

# Elfriede Löw

Lohgasse 11

95679 Waldershof

Tel.: 0 92 31 / 74 30

nach Wunsiedel,  
Bad Berneck

Ausfahrt  
Marktredwitz West

B 303

Ausfahrt  
Marktredwitz Mitte

Ausfahrt  
Marktredwitz Ost

nach Hof

AB-Ausfahrt  
Marktredwitz Nord

nach Arzberg  
Eger

OMV-Tankstelle

Ampel 1

Ampel 2

MARKTREDWITZ

## Gasthof

# Weißenstein

Marienstrasse 10

95689 Fuchsmühl

Tel.: 0 96 34 / 12 07

[www.gasthofweissenstein.de](http://www.gasthofweissenstein.de)

WALDERSHOF

nach Kemnath

nach Fuchsmühl, Wiesau

LENGENFELD

nach Mitterteich

nach Regensburg

## Hotel - Restaurant

# Zum Hackelstein

Steinwaldstrasse 43

95689 Fuchsmühl

Tel.: 0 96 34 / 27 27

[www.hackelstein.de](http://www.hackelstein.de)

## **FOLLOW SIGNS !!!!**

nach Marktredwitz

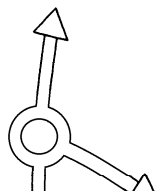

WALDERSHOF

Apotheke

Aldi

Volksschule

nach Kemnath

## Gasthof

# Riedelbauch

Kleinwendern 12

95680 Bad Alexandersbad

Tel.: 0 92 32 / 25 59

[www.beimRiedelbauch.de](http://www.beimRiedelbauch.de)

## Anfahrt von der B303:

Ausfahrt Marktredwitz West – auf der Hauptstraße stadteinwärts durch zwei Kreisverkehre fahren. Es folgen zwei Ampeln. An der zweiten Ampelkreuzung rechts abbiegen Richtung Kemnath. Der Hauptstraße folgen bis Waldershof.

In Waldershof an der zweiten Kreuzung rechts abbiegen. Dann vor der Apotheke links abbiegen. (= fünfte Straße links.)

## Anfahrt von der A93:

Ausfahrt Pechbrunn / Waldershof. Immer der Beschilderung „Waldershof“ folgen.

In Waldershof an der zweiten Kreuzung rechts abbiegen. Dann vor der Apotheke links abbiegen. (= fünfte Straße links.)